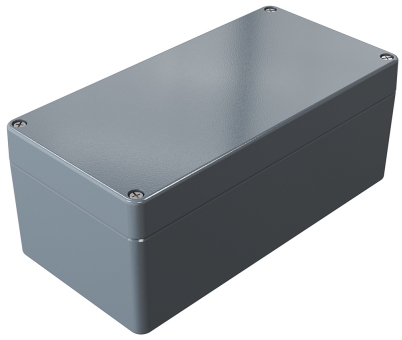

01102008

Aluminiumgehäuse Aluminium Standard 100 x 200 x 81 mm

Aluminiumgehäuse Aluminium Standard 100 x 200 x 81 mm

Kataloge | Konformitätserklärungen | Technische Zeichnung | 3D Daten | Belegungsplan | Klemmenbestückung

Technische Daten

Höhe	100 mm
Breite	200 mm
Tiefe	81 mm
Material	Aluminium
Materialgüte	DIN EN 1706 EN AC-AlSi 12 (Fe)
Farbe	silbergrau (RAL 7001)
Schutzart	IP66
Schutzart Norm	EN 60529
Schlagfestigkeit	IK09
min. Temperatur	-40 °C
max. Temperatur	90 °C
Dichtung Material	PU-(Polyurethan) (Standard)
Flammenausbreitung, seitliche	HL 3
Wärmefreisetzungsrate	HL 3
Rauchgaskonzentration	HL 3
Weitere Ausführungen auf Anfrage	EMV, SBG, SWB, SBGL
Sonderfarben auf Anfrage	Ja
Zulassungen	Lloyd Register, Maritime Register, UL 508A

Kaufmännische Daten

Ursprungsland	IN
Verpackungseinheit	1 Stück
Zolltarifnummer	85369095
Gewicht	1.039 kg
GTIN	4250157900142

ETIM Klassifikation

ETIM 8	EC000058

ROSE SYSTEMTECHNIK GMBH
Erbeweg 13-15
32457 Porta Westfalica, Germany

Tel.: +49 571 50 41-0
Fax: +49 571 50 41-6
Mail: rose@rose-pw.de

Zubehör



10011026
Montageplatte für 01.102008

10027001
Gelenk aussen / grau



10061009
Tragschiene TS 15 für 01.102008