# ECN Universalmutter – ECNUNI08 (585440)



- Universal-Schienenmutter für C-Profile

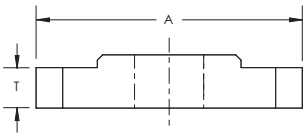


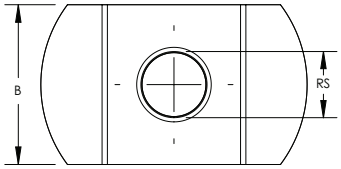


| Teilenummer | ECNUNI08 |
|---|---|
| Artikel nummer | 585440 |
| Material | Stahl |
| Oberfläche | elektrolytische Verzinkung |
| Schienentyp | E0<br>E1<br>E2<br>E2L<br>E3<br>E4 |
| Stabgröße (RS) | M8 |
| Dicke (T) | 4 mm |
| A | 24 mm |
| B | 15 mm |
| Standard Verpackungsmenge | 100 pc |
| UPC | 78285682672 |
| EAN-13 | 8711893007961 |

WARNHINWEIS
Pentair-Produkte dürfen nur wie in den Bedienungsanleitungen und Schulungsmaterialien für Pentair-Produkte angegeben installiert und verwendet werden. Die Bedienungsanleitungen erhalten Sie auf unserer Website erico.pentair.comoder von Ihrem Pentair-Kundendienst. Unsachgemäße Installation, Missbrauch, falsche Verwendung oder eine unvollständige Einhaltung der Hersteller- und Warnhinweise von Pentair können einen Defekt des Produkts, Sachschäden, schwere Körperverletzungen oder Tod verursachen.

© 2017 Pentair All rights reserved
Pentair, CADDY, CADWELD, CRITEC, ERICO, ERIFLEX, ERITECH and LENTON are owned by Pentair or its global affiliates.
All other trademarks are the property of their respective owners. Pentair reserves the right to change specifications without prior notice.