Auszug aus dem Online-Katalog

VS-09-ST-DSUB-FK

Artikelnummer: 1688816



http://eshop.phoenixcontact.de/phoenix/treeViewClick.do?UID=1688816

D-SUB-Kontakteinsatz, Shell-Größe 1, mit 9 Signalkontakten, Kontaktart Stift, Flachbandkabelanschluss, abgewinkelt, Befestigung mittels Bohrung 3 mm, für Anbaurahmen VS-09-...

Produkthinweise

WEEE/RoHS konform seit: 15.06.2006

http://download.phoenixcontact.de
Bitte beachten Sie, dass die hier angegebenen Daten dem Online-Katalog entnommen sind. Die vollständigen Informationen und Daten entnehmen Sie bitte der Anwenderdokumentation.
Es gelten die Allgemeinen Nutzungsbedingungen für Internet-Downloads.

Kaufmännische Daten

GTIN (EAN)	4017918822941
VPE	10 Stk.
Zolltarif	85366990
Produktschlüssel	02501
Katalogseitenangabe	Seite 321 (PC-2009)

Technische Daten

Mechanische Kennwerte

Polzahl	9
Steckzyklen	≥ 200
Anschlussart	Flachbandkabel-Anschluss
Umgebungstemperatur (Betrieb)	-55 °C ... 125 °C

Materialangaben

Brennbarkeitsklasse nach UL 94	V0
Material Gehäuse	Stahl gelb chromatiert
Material Kontaktträger	Polyester GF
Material Kontakt	Kupferlegierung
Material Kontaktoberfläche	hartvergoldet über Nickel

Elektrische Kennwerte

Bemessungsspannung (III/3)	125 V
Bemessungsstoßspannung	1 kV
Bemessungsstrom	5 A

Zeichnungen

Maßzeichnung

D-SUB Kontakteinsatz

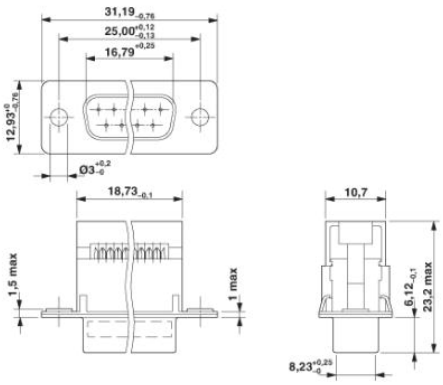

Adresse

PHOENIX CONTACT GmbH & Co. KG
Flachsmarktstr. 8
32825 Blomberg,Germany
Tel +49 5235 3 00
Fax +49 5235 3 1200
http://www.phoenixcontact.com

© 2010 Phoenix Contact
Technische Änderungen vorbehalten