Montageschiene Typ AA, mit Langloch – AA25H6000HD (310231)

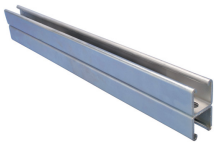

- Kalt geformte Schiene, Langloch
- Rücken-an-Rücken geschweißt

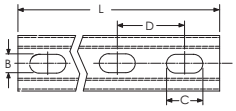

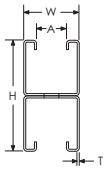

Teilenummer	AA25H6000HD
Artikel nummer	310231
Material	Stahl
Oberfläche	Feuerverzinkt
Länge (L)	6.000 mm
Höhe (H)	82 mm
Breite (W)	41 mm
Dicke (T)	2,5 mm
A	22,3 mm
B	14 mm
C	27 mm
D	50 mm
Standard Verpackungsmenge	5 pc
UPC	78285680876
EAN-13	8711893026108

WARNHINWEIS
Pentair-Produkte dürfen nur wie in den Bedienungsanleitungen und Schulungsmaterialien für Pentair-Produkte angegeben installiert und verwendet werden. Die Bedienungsanleitungen erhalten Sie auf unserer Website erico.pentair.comoder von Ihrem Pentair-Kundendienst. Unsachgemäße Installation, Missbrauch, falsche Verwendung oder eine unvollständige Einhaltung der Hersteller- und Warnhinweise von Pentair können einen Defekt des Produkts, Sachschäden, schwere Körperverletzungen oder Tod verursachen.

© 2017 Pentair All rights reserved
Pentair, CADDY, CADWELD, CRITEC, ERICO, ERIFLEX, ERITECH and LENTON are owned by Pentair or its global affiliates.
All other trademarks are the property of their respective owners. Pentair reserves the right to change specifications without prior notice.