siteco

Bestell-Nr.: 5LR91680BJ | **GTIN (EAN):** 4039806194640

Produktbeschreibung: Mont-Elem,Stbl,verz,620mm,f.5LR610..

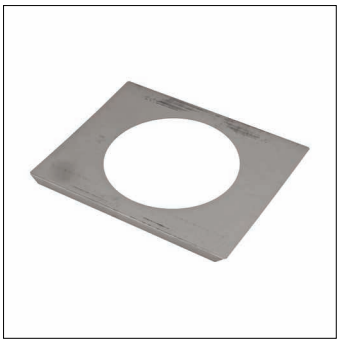

Lunis 11 R, Montage-Element, Montageart: Einbau, Montageplatte, Modul 625, aus Stahlblech, verzinkt, für 5LR610.., zur Abstützung des Leuchtengewichts am Tragwerk, Länge: 620mm, Breite: 500mm, Höhe: 25mm, Verpackungseinheit: 1 Stück

Gew. (kg):	1,7
GTIN (EAN):	4039806194640

Bei der Ausführungsplanung zur Elektroinstallation ist zwingend die Montageanleitung zu beachten (zu finden unter www.siteco.com)
Toleranzen bezogen auf thermische, elektrische und photometrische Daten entsprechend IEC 62722
Stand 09.04.2025 - Änderungen und Irrtümer vorbehalten - Vergewissern Sie sich, dass Sie immer den neuesten Stand verwenden -

Siteco GmbH • Georg-Simon-Ohm-Str. 50 • D-83301 Traunreut • Fon +49(8669)33-0 • Fax +49(8669)33-397 • eMail info@siteco.de • Internet www.siteco.com

siteco

Bestell-Nr.: 5LR91680BJ | **GTIN (EAN):** 4039806194640

Technische Detailbeschreibung: Mont-Elem,Stbl,verz,620mm,f.5LR610..

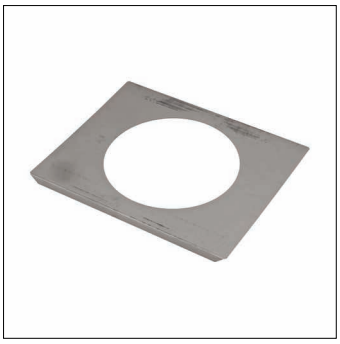

Kenndaten
- Produkttyp: Montage-Element
- Produktname: Lunis 11 R
- Bestell-Nr.: 5LR91680BJ

Material, Farbe
- Montageplatte, Modul 625: Stahlblech, verzinkt, für 5LR610.., zur Abstützung des Leuchtengewichts am Tragwerk
- Anzahl: 1 Stück

Montage
- Montageart, Montageort: Einbau, in der Decke
- Ø Deckenausschnitt: 380mm

Abmessung, Gewicht
- Länge: 620mm
- Breite: 500mm
- Höhe: 25mm
- Gewicht: 1,7kg

Bei der Ausführungsplanung zur Elektroinstallation ist zwingend die Montageanleitung zu beachten (zu finden unter www.siteco.com)
Toleranzen bezogen auf thermische, elektrische und photometrische Daten entsprechend IEC 62722
Stand 09.04.2025 - Änderungen und Irrtümer vorbehalten - Vergewissern Sie sich, dass Sie immer den neuesten Stand verwenden -

Siteco GmbH • Georg-Simon-Ohm-Str. 50 • D-83301 Traunreut • Fon +49(8669)33-0 • Fax +49(8669)33-397 • eMail info@siteco.de • Internet www.siteco.com