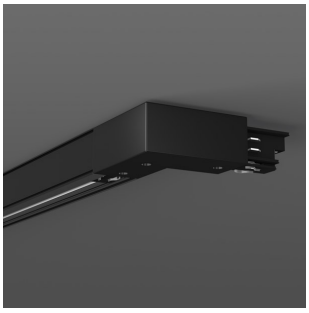

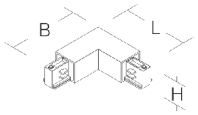

701081.003

Serie: Winkelkupplung 90° für 3-Phasen-Stromschienen
Stromschienen

Montageart:	Stromschiene an Decke
Abmessungen:	L 117, B 117, H 33
Lieferbare Farbe:	schwarz

Maße und Gewichte:

Deckenstärke	
Länge L	117 mm
Breite B	117 mm
Pendellänge LP	
Gewicht	180
Höhe H	33 mm