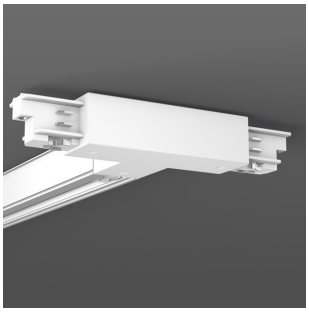

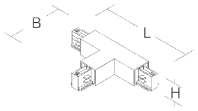

701084.002

Serie: T-Kupplung für 3-Phasen-Stromschienen Stromschienen

Montageart:	Stromschiene an Decke
Abmessungen:	L 198, B 117, H 33
Lieferbare Farbe:	weiß

Maße und Gewichte:

Deckenstärke	
Länge L	198 mm
Breite B	117 mm
Pendellänge LP	
Gewicht	300
Höhe H	33 mm