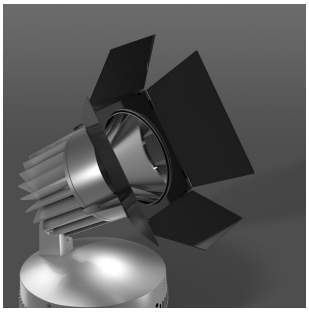

982168.003

Serie:

Montageart:	Leuchtenanbau
Abmessungen:	L 266, B 266, H 31
Lieferbare Farbe:	schwarz

Zubehör für Aussenscheinwerfer: Vorsatzrahmen aus Stahlblech pulverbeschichtet, bewegliche Torblenden Aluminiumblech pulverbeschichtet. Befestigung an den Strahlern über Klemmung.

Maße und Gewichte:

Deckenstärke	
Breite B	266 mm
Pendellänge LP	
Gewicht	250
Länge L	266 mm
Höhe H	31 mm