Tischaufbauleuchte LAVIGO
DPT 9000/840/R/G2

121829000-00804492

Waldmann
ENGINEERS OF LIGHT

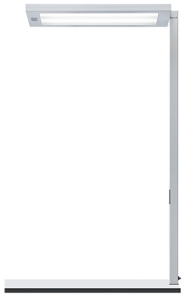

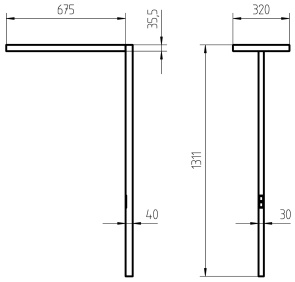

CEE 7/VII

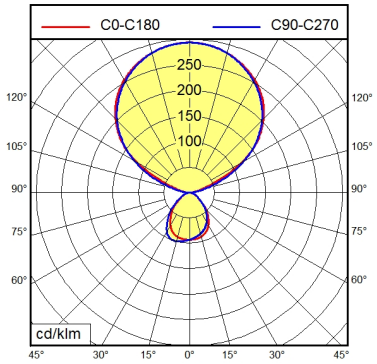

Bestückung	LED
Betriebsgerät	Elektronisches Vorschaltgerät
Anschlusswerte	220 - 240 V; AC; 50 Hz; 60 Hz
Leistungsaufnahme	ca. 63 W
Leistungsfaktor	ca. 0,91
Lichtstrom	ca. 8.950 lm
Lichtart/-farbe	Neutralweiß
Farbtemperatur	ca. 4.000 K
Farbwiedergabe	Ra ≥ 80
Lichtverteilung	Direkt/indirekt
Direktanteil	ca. 20 %
Farbtoleranz	< 3 SDCM
Entblendung	Prismenblende
Max. Leuchtdichte (L65)	≤ 3.000 cd/m²
UGR-Klasse (4H 8H) [1)]	≤ 16
Schutzart	IP 20
Schutzklasse	I
Technik	Bewegungs- und tageslichtabhängig geregelt (PIR); DALI
Schalter	Multifunktionstaster
Gehäuse	Stahl/Kunststoff; Lackiert; Weiß
Leuchtmittelabdeckung	Acryl (PMMA); Satine
Gestänge	Stahlrohr; Lackiert; gerade; Weiß
Gewicht	ca. 9,5 kg
Netzanschlussleitung	ca. 3,7 m; Netzstecker; CEE 7/VII
Befestigung	Buchse; Tischadaption (Zubehör)
Abmessungen	1.311 mm
minimale Umgebungstemperatur	25 °C
maximale Umgebungstemperatur	25 °C
Zierkontrast	Flintgrau
Lebensdauer LED	L80B50 60.000h
Besonderheiten	Integrierter Bewegungs- und Tageslichtsensor PIR; Separierte, individuelle Einstellung von Direkt- und Indirektlicht; Nachrüstbar mit TALK Modul; Flickerfrei; Neigungswinkel des Standrohrs einstellbar; Cradle to Cradle Certified TM; Direktanteil mit Edgelight und Lightguide Technologie für einen homogenen Lichtaustritt; Abnehmbarer Leuchtenkopf

1) gemäß DIN EN 12464-1:2021

Technische Änderungen und Irrtümer vorbehalten. Abbildungen können vom Orginal abweichen.
Lichttechnische und elektrotechnische Werte können durch Bauteiltoleranzen abweichen.

www.waldmann.com
© 31/12/2023 H.Waldmann GmbH & Co. KG