# Pendelleuchte DOTOO.line
# DLP 1500/840/D

114330000-00807696

Waldmann
ENGINEERS OF LIGHT

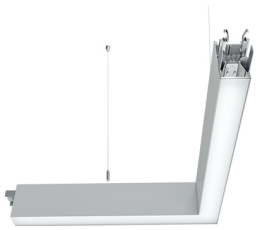

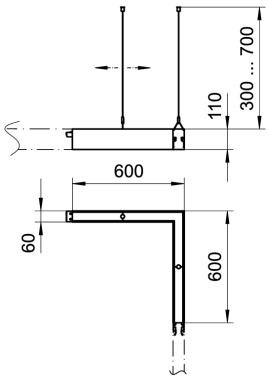


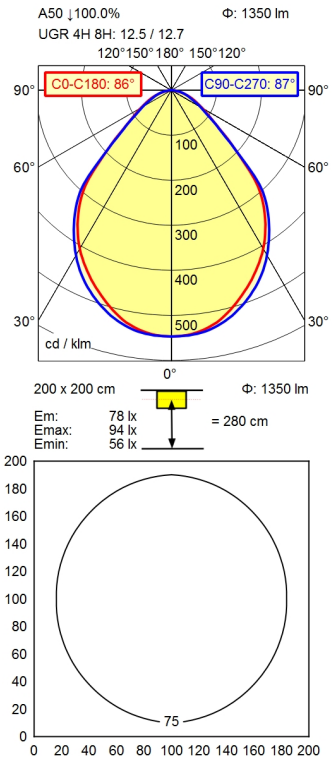


| | |
|---|---|
| **Bestückung** | LED |
| **Betriebsgerät** | Digital dimmbares elektronisches Vorschaltgerät (DALI) |
| **Anschlusswerte** | 220 - 240 V; 50 Hz; 60 Hz |
| **Leistungsaufnahme** | ca. 13 W |
| **Standby** | ca. 0,2 W |
| **Leistungsfaktor** | ca. 0,970 |
| **Lichtstrom** | ca. 1.350 lm |
| **Lichtart/-farbe** | Neutralweiß |
| **Farbtemperatur** | ca. 4.000 K |
| **Farbwiedergabe** | Ra ≥ 80 |
| **Lichtverteilung** | Direkt |
| **Direktanteil** | ca. 100 % |
| **Ausstrahlungswinkel** | 86° |
| **Farbtoleranz** | < 3 SDCM |
| **Entblendung** | Prismenblende |
| **Max. Leuchtdichte (L65)** | ≤ 3.000 cd/m² |
| **UGR-Klasse (4H 8H)** [1] | ≤ 19 |
| **Schutzart** | IP 40 |
| **Technik** | Stufenlos dimmbar |
| **Schalter** | Extern |
| **Gehäuse** | Aluminiumprofil; Silber |
| **Leuchtmittelabdeckung** | Acryl (PMMA); Klar (farblos) |
| **Dimmbereich** | 1-100% |
| **Gewicht** | ca. 4,3 kg |
| **Befestigung** | Stahlseil 0.3 - 0.7 m |
| **Konfiguration** | Mittelleuchte |
| **Abmessungen** | 600 mm |
| **Lebensdauer LED** | L90B50 50.000h |
| **Besonderheiten** | Flickerfrei; DALI Last 1x; Notlichttauglich; Durchgangsverdrahtet, bis zu 18 m an einen Netzanschluss; Werkzeuglose mechanische und elektrische Verbindung der einzelnen Module; Linksseitige 90°-Weiterführung (Bewertung aus der Draufsicht); Kontinuierliches Licht ohne Dunkelzone; Dimmen mittels handelsüblichem Taster |

[1] gemäß DIN EN 12464-1:2021

Technische Änderungen und Irrtümer vorbehalten. Abbildungen können vom Orginal abweichen.
Lichttechnische und elektrotechnische Werte können durch Bauteiltoleranzen abweichen.



© 31/12/2023 H.Waldmann GmbH & Co. KG