Spectral®

Stora
STORA-RA...DPS

STORA-RA 650 6000/830 DPS-DA
Runder Flächenstrahler als Aufbauleuchte aus stranggepresstem Aluminiumprofil mit 50mm Profilbauhöhe und kompaktem Deckenaufbaugehäuse für leichte Schattenfuge.
Sämtliche Betriebsgeräte und Anschlussklemmen sind im Gehäuse integriert und sorgen für eine effiziente Ausnutzung der Mid-Power-LEDs für den Direktanteil.
Die Lichtauslenkung erfolgt über eine hochtransparente mikroprismatische PMMA-Scheibe.
CRI > 80.
Schutzart IP20, Schutzklasse I.

Bestückung	Betriebsgerät:	Gehäusefarbe	Art-Nr.
1XLED-M 51W	dimmbar DALI	weiß	SPC0630070

Leuchten-lichtstrom [lm]	Leuchten-leistung [W]	Leuchteneffizienz [lm/W]	Lichtfarbe	Nennlebensdauer-LED L80/B50 25° C [h]
5170	36,5	141	830	50.000

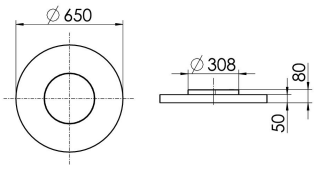

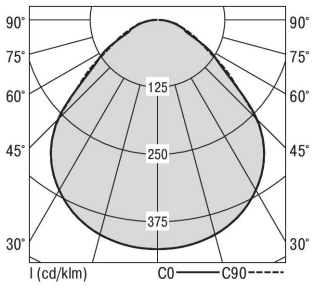

Maße [mm] H	Maße [mm] D	Gew. [kg]	Lichttechnische Daten UGR längs	UGR quer	Wirkungsgrad
80	650	7,5	19.9	19.4	100.0 %

Dieses Datenblatt wurde sorgfältig erstellt. Druckfehler und Irrtum vorbehalten. Formelle und technische Änderungen behalten wir uns vor. 05/2022